

1. Offene Landesrammlerschau mit angeschlossener Häsinnenverkaufsschau

Landes-Jugendschau

und

Landes-Herdbuchschau

03./04.01.2026

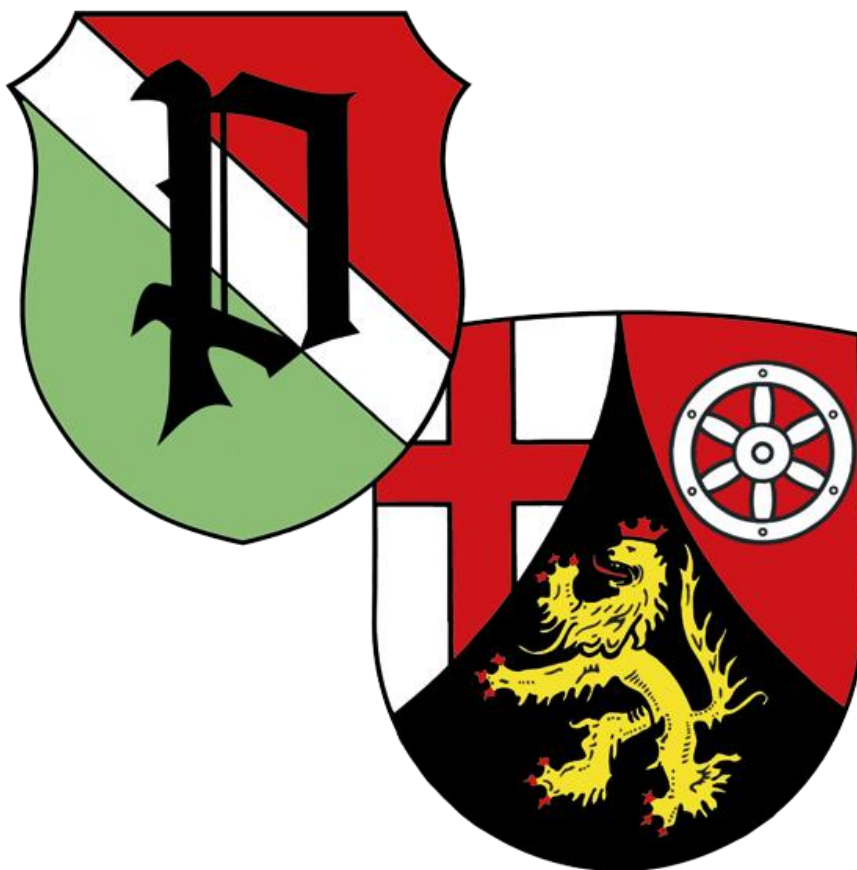

Mehrzweckhalle Mehlingen

Grußwort

Liebe Ausstellerinnen und Aussteller, liebe Besucher
der kombinierten Kaninchenschau im LV Rheinland-Pfalz mit Jugend-, Herdbuch-,
Rammeler- und Häsinnen-Schau In der Mehrzweckhalle in Mehlingen,



sehr gerne überbringe ich die besten Grüße des Zentralverbandes Deutscher Rassekaninchenzüchter e.V. zur diesjährigen Landeskaninchenschau als Kombination der oben erwähnten Teilaspekte. Auch wenn die Rassekaninchen mit Ausnahme der Herdbuchabteilung in einer gemeinsamen Rasse-Reihenfolge ausgestellt werden, was der Aufbau der Gehege erleichtert, so hat jeder Teilaspekt doch seine besondere Bedeutung und wird in der Preisvergabe gesondert gewürdigt. Mit der Jugend-Schau liegt uns viel an der Förderung junger Menschen, die sich mit der Rassekaninchenzucht befassen und somit den verantwortungsbewussten Umgang mit Tieren erlernen können. Hier liegt die Zukunft unseres Verbandes. In der Herdbuchabteilung finden sich die Mitglieder wieder, die bereit sind, in planvoller Zuchtarbeit die Leistungskriterien der Tiere zu festigen und oftmals durch Linienzucht erbstabile Stämme zu schaffen. Die beiden anderen Bereiche ermöglichen es allen anderen Mitgliedern unseres Verbandes an dem diesjährigen Wettbewerb teilnehmen zu können. Dabei ist zu berücksichtigen, dass bereits 888 Tiere aus unserem Landesverband erst vor 14 Tagen unter den 19.000 Rassekaninchenschau der 37. Bundeskaninchenschau in Karlsruhe mit viel Erfolg teilnahmen, was selbstverständlich auch Auswirkungen auf die Beschickung unserer Landesschau hatte. Auch habe zahlreiche Helfer des Landesverbandes bei Auf- und Abbau sowie der Versorgung der Tiere in Karlsruhe tatkräftig mitgearbeitet. Hierfür meinen herzlichen Dank. Erfreulich ist es, dass sich Züchterinnen und Züchter aus anderen Landesverbänden in Mehlingen beteiligen konnten und somit die Ausstellung bereichern. Unter den 371 hier vertretenen Tieren sind immerhin 5 der 9 in Deutschland besonders gefährdeten Rassen vertreten, dies ist ein sehr gutes Ergebnis und zeigt die Bedeutung des Erhalts der Biodiversität in der Nutztierhaltung im Landesverband. Dies ist auch der wesentliche Grund, warum unser Verband als Zuchtverband für Kaninchen staatlich gefördert wird. Sowohl mit dem Bundesministerium für Landwirtschaft, Ernährung und Heimat als auch mit der Bundesanstalt für Landwirtschaft und Ernährung arbeiten wir eng zusammen und werden bei beiden als Fachverband für Kaninchenzucht anerkannt. Ganz in diesem Sinne ist es auf derartigen Ausstellungen auch unerlässlich, dass Zuchttiere von Zucht zu Zucht den Besitzer wechseln und somit die dringend erforderliche biologische Vielfalt auch innerhalb der Rassen erhalten wird. Mit der Bewertung der Tiere nach Tierschutz- und Tierzuchtaspekten wird der Charakter der Veranstaltung klar spezifiziert. Wir sind eben keine planlosen Vermehrer von Heimtieren sondern planvolle Züchterinnen und Züchter mit dem Ziel des Erhalts der Nutztierassen der Gattung Kaninchen in der domestizierten Form vornehmlich in der Selbstversorgung.

Den Ausstellerinnen und Ausstellern danke ich recht herzlich für ihre Teilnahme und wünsche Ihnen viel Erfolg mit ihren Tieren. Ein besonderer Dank geht an den Ausstellungsleiter sowie alle Mitarbeiter/innen dieser Ausstellung sowie an die Gemeinde Mehlingen für die Unterstützung. Allen Teilnehmern wünsche ich erlebnisreiche Tage unter Freunden und viel Freude mit der Rassekaninchenzucht. Den Besucher wünsche ich interessante Einblicke in unsere nachhaltige und naturverbundene Freizeitbeschäftigung, der Rassekaninchenzucht. Ihnen wünsche ich alles erdenklich Gute für das gerade begonnene neue Jahr.

Bernd Graf



Ehrenvorsitzender
Landesverband der Rasse-
Kaninchenzüchter Rheinland-Pfalz e.V.

Präsident
Zentralverband Deutscher
Rassekaninchenzüchter e.V.



1. Vorsitzenden des Landesverbandes der Rassenkaninchenzüchter Rheinland-Pfalz



Grußwort



Liebe Züchterinnen und Züchter, sehr geehrte Gäste,

als 1. Vorsitzender des Landesverbandes der Rassekaninchenzüchter Rheinland-Pfalz heiße ich Sie herzlich zur 1. Offenen Landesrassenschau mit angeschlossener Häsinnenverkaufsschau, der Landes-Jugendschau sowie der Landes-Herdbuchschau am 03./04. Januar 2026 in der Mehrzweckhalle Mehlingen willkommen.

Ganz besonders erfüllt es mich mit Stolz, was unser Landesverband auf der Bundeskaninchenchau 2025 in Karlsruhe geleistet hat. Mit einer beeindruckenden Anzahl von 849 ausgestellten Tieren hat der Landesverband Rheinland-Pfalz Stärke, Engagement und züchterische Qualität eindrucksvoll unter Beweis gestellt. Die erzielten Erfolge sprechen für sich:

20 Deutsche Meister	2 Deutsche Jugendmeister	
9 Deutsche Vizemeister	1 Deutscher Vizejugendmeister	
14 Bundessieger	2 Jugend-Bundessieger	1 Klassensieger

Allen erfolgreichen Züchterinnen und Züchtern, der Jugend und allen Beteiligten spreche ich meinen herzlichsten Glückwunsch und meinen größten Respekt aus.

Natürlich möchte ich an dieser Stelle auch ehrlich ansprechen, dass wir mit der Tierzahl dieser Schau nicht vollständig zufrieden sein können. Für die Zukunft ist es unser Ziel, wieder eine Landesclubschau auszurichten.

Ein herzlicher Dank geht an alle Ausstellerinnen und Aussteller, an die Preisrichterinnen und Preisrichter sowie an die vielen Helferinnen und Helfer im Hintergrund. Da diese Schau in die besondere Zeit zwischen Weihnachten und dem Jahreswechsel fällt, möchte ich die Gelegenheit nutzen, Ihnen und Ihren Familien gesegnete und friedvolle Weihnachtstage zu wünschen. Möge diese ruhige Zeit uns allen Kraft schenken und uns daran erinnern, wie wertvoll Gemeinschaft ist. Für das neue Jahr 2026 wünsche ich Ihnen Gesundheit, Erfolg, Zufriedenheit und weiterhin viel Freude und Erfolg mit unseren Kaninchen.

Mit züchterischen Grüßen

Brian Steiner

1. Vorsitzender Landesverband der Rassenkaninchenzüchter Rheinland-Pfalz

Ausstellungsleitung

1. Offene Landesrammlerschau Rheinland-Pfalz mit angeschlossener Häsinnenverkaufsschau Landes-Jugendschau und Landes-Herdbuchschau

Ausstellungsleitung	Brian Steiner, Bundenthal
EDV	Steffen Hutzler, Pirmasens
Katalog	Steffen Hutzler, Pirmasens
Preisrichter	Brian Steiner, Bundenthal
Finanzen	Kathrin Hutzler, Rodalben
Katalogausgabe	Mitglieder KV Westpfalz
Ehrenpreisausgabe	Heidi Krieger, Dellfeld
Tierverkauf	Steffen Hutzler, Pirmasens Gerhard Knorr, Appenheim Jürgen Bauer, NW-Lachen Stefan Stahl, Haßloch
Gastronomie	Mitglieder KV Westpfalz
Gehege Auf- und Abbau	Stefan Scheithe, Mehlingen Mitglieder KV Westpfalz
Hallendekoration	Stefan Scheithe, Mehlingen

Preisrichtergruppen

Gruppe 1

Gehege 1 - 3
Gehege 8 - 119

Obmann

Artur Werling

Preisrichter

Steffen Hutzler
Manfred Hase

Gruppe 2

Gehege 4 - 7
Gehege 120 - 200
Gehege 248 - 287

Obmann

Artur Werling

Preisrichter

Dr. Manfred Andratsch
Kathrin Hutzler

Gruppe 3

Gehege 201 - 247
Gehege 288 - 371

Obmann

Artur Werling

Preisrichter

Stefan Scheithe
Volker Ruble

Zeichenerklärung

1,0	=	männliches Tier
0,1	=	weibliches Tier
v	=	vorzüglich
hv	=	hervorragend
sg	=	sehr gut
g	=	gut
b	=	befriedigend
nb	=	nicht befriedigend
oB	=	ohne Bewertung
fehlt	=	nicht eingeliefert
LM	=	Landesmeister
JLM	=	Jugend-Landesmeister
S	=	Siebertier
KLS	=	Klassensieger
ZDRKE	=	ZDRK-Medaille
LLE	=	Landesleistungsehrenpreis
SE	=	Sach-Ehrenpreis
E	=	Geld-Ehrenpreis

Zur besonderen Beachtung!

Für etwaige Druckfehler im Katalog haftet die Schauleitung nicht. Maßgebend sind bei Nachfragen die Bewertungsurkunden.

Der Verkauf von Tieren ist nur an der Tierverkaufskasse statthaft. Auf den im Katalog ausgewiesenen Verkaufspreis erhebt die Ausstellungsleitung eine Vermittlungsprovision in Höhe von 15% des Kaufpreises.

Es ist nicht gestattet Gehege zu öffnen bzw. Tiere aus den Gehegen zu nehmen!

Den Anordnungen der Schauleitung und des Aufsichtspersonals ist unbedingt Folge zu leisten! Für Verunreinigungen der Kleidung kann keine Haftung übernommen werden.

In der Ausstellungshalle besteht absolutes Rauchverbot!

Die Ausstellungsleitung

www.zdrk-fanshop.de



Alles für den Rassekaninchenzüchter

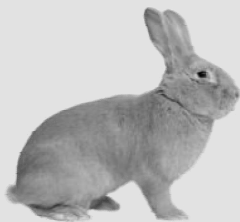

powered by Ladreas GmbH

email: bestellung@zdrk-fanshop.de Tel.: 03722-5057610

Ehrenpreisspenden

Ministerium für Wirtschaft, Verkehr, Landwirtschaft und Weinbau Rhl.-Pf.	3 Ministerinnen Medaillen
Landwirtschaftskammer Rhl.-Pf.	7 Kammerpreismünzen
Zentralverband Deutscher Rassekaninchenzüchter e.V.	2 ZDRK-Medaillen 1 ZDRK-Medaille HB 1 ZDRK-Medaille Erhaltungszucht
Zentralverband Deutscher Rassekaninchenzüchter e.V. -Jugendabteilung-	1 ZDRK-Jugend-Medaille
ZDRK-Präsident Bernd Graf	1 ZDRK Präsidenten-Medaille
ZDRK-Vizepräsident Jörg Peterseim	1 ZDRK Vize-Präsidenten-Medaille
ZDRK-Schriftführer Peter Kalugin	1 ZDRK Schriftführer-Medaille
LV Schleswig-Holstein	2 Ehrenbänder
LV Rheinland-Nassau	2 LV-Ehrenpreise
Schröer's Futtermittelwerk Hauptstuhl	Sachspende
Horst Börstler	12,00 €
Claus Renter	12,00 €
Ingo Werger	8,00 €
Udo Luckas	5,00 €
Pascal Prowald	5,00 €
Dr. Manfred Andratsch	3,00 €
Erwin Farcas	2,00 €
Peter Erdmann	1,00 €
Dirk Ruppenthal	1,00 €

Große Preise

Medaillen Ministerium für Wirtschaft, Verkehr, Landwirtschaft und Weinbau Rhl.-Pf.

ZGM Fiona & Zola Steiner	Zwergwidder weiß BlA	388,5 Pkt.
Michael Rühl	Kleinsilber schwarz	388,0 Pkt.
ZGM B. & J. Steiner	Kleine Wiener weiß BlA	387,5 Pkt.

Kammerpreismünzen der Landwirtschaftskammer Rhl.-Pf.

Gold	Steffen Hutzler	Blau-Rexe	387,0 Pkt.
Silber (Herdbuch)	Gerhard Knorr	Marderkaninchen blau	811,5 Pkt.
Silber (Herdbuch)	Kathrin Hutzler	Kleinrexe blau	811,5 Pkt.
Bronze	Kathrin Hutzler	Zwergwidder weiß RA	386,5 Pkt.
Bronze	Peter Erdmann	Kleinsilber hell	386,5 Pkt.
Bronze	Pascal Prowald	Thüringer	386,0 Pkt.
Bronze	Horst Börstler	Blaue Wiener	385,5 Pkt.

ZDRK Präsidenten-Medaille

Steffen Hutzler	Zwerg-Rexe blau	386,0 Pkt.
-----------------	-----------------	------------

ZDRK Vize-Präsidenten-Medaille

Timo Wannemacher	Farbenzwerge perfehfarbig	385,5 Pkt.
------------------	---------------------------	------------

ZDRK Schriftführer-Medaille

Artur Werling	Holländer schwarz-weiß	385,0 Pkt.
---------------	------------------------	------------

ZDRK Jugend-Medaille

Yannick Leverman	Holländer schwarz-weiß	384,5 Pkt.
------------------	------------------------	------------

Bestes Tier der Schau

ZGM B. & J. Steiner	Kleine Wiener weiß BlA	98,0 Pkt.
---------------------	------------------------	-----------

Landesvereinsmeister

1. Platz	P63 Osthofen	1158,5 Pkt.
2. Platz	P86 Felsalbtal	1158,0 Pkt.
3. Platz	P10 Bundenthal	1157,0 Pkt.

Jugend- Landesvereinsmeister

1. Platz	PJ10 Bundenthal	966,0 Pkt.
----------	-----------------	------------

Bestes Tier der Schau

ZGM B. & J. Steiner	Kleine Wiener weiß BlA	98,0 Pkt.
---------------------	------------------------	-----------

Landesmeister Erhaltungszucht

Manfred Hase	Meißner Widder schwarz	384,5 Pkt.
--------------	------------------------	------------

Landesmeister Herdbuchzucht

Horst Börstler	Kleinsilber havanna	810,5 Pkt.
Gerhard Knorr	Marderkaninchen blau	811,5 Pkt.
Manfred Hase	Zwergwidder schwarz	809,0 Pkt.
Kathrin Hutzler	Kleinrexen blau	811,5 Pkt.
Dr. Manfred Andratsch	Fuchskaninchen weiß RA	811,0 Pkt.

Jugend-Landesmeister

Yannick Leverman	Holländer schwarz-weiß	384,5 Pkt.
Aurelia Göpel	Zwergwidder schwarz	383,5 Pkt.
Noah Pitsch	Zwergwidder thüringerfarbig	384,5 Pkt.
Zola & Fiona Steiner	Zwergwidder weiß BlA	388,5 Pkt.

Siegertiere

Michael Rühl	Kleinsilber schwarz	97,5 Pkt.
ZGM Zola & Fiona Steiner	Zwergwidder weiß BlA	97,5 Pkt.
Gerhard Knorr	Farbenzwerg schwarz	97,0 Pkt.

Zg	Käfig	Aussteller	Ge	Täto	Bewertung	Punkte	Präd	Preis	Verkauf
Offene Landesschau									
Deutsche Riesenschecken (DRSch) schwarz-weiß									
Pr.: Artur Werling (Obmann); Manfred Hase; Steffen Hutzler									
	1	Stefan Scheithe	1,0	P53 - 356	10,0 19,0 18,5 14,5 14,0 14,5 5,0	95,5	sg		60,00
	2	Stefan Scheithe	1,0	P53 - 351	10,0 19,0 19,0 14,5 14,5 14,5 5,0	96,5	hv	E	60,00
	3	Stefan Scheithe	1,0	P53 - 355	10,0 19,0 18,5 14,5 14,0 14,5 5,0	95,5	sg		60,00
Meißner Widder (MW) schwarzsilber									
Pr.: Artur Werling (Obmann); Dr. Manfred Andratsch; Kathrin Hutzler									
1	4	Manfred Hase	1,0	P119 - 4526	10,0 19,0 18,5 14,5 14,5 15,0 5,0	96,5	hv		50,00
ZG II	5	Pfalzring 35	1,0	P119 - 4534	10,0 18,5 19,0 14,5 14,0 14,5 5,0	95,5	sg		50,00
	6	67240 Bobenheim-Roxheim	1,0	P119 - 4533	10,0 19,0 18,5 14,5 14,5 14,5 5,0	96,0	sg		
	7	Tel. 017631150070	0,1	P119 - 4530	10,0 19,0 19,0 14,5 14,0 15,0 5,0	96,5	hv	ZDRKE	
						384,5	LM		
Helle Großsilber (HGrS)									
Pr.: Artur Werling (Obmann); Manfred Hase; Steffen Hutzler									
	8	Tobias Rath	1,0	P78 - 1515	10,0 18,5 18,5 14,5 14,5 14,0 5,0	95,0	sg		40,00
	9	Ingo Werger	1,0	P6 - 3523	10,0 19,0 19,0 14,0 14,0 15,0 5,0	96,0	sg		60,00
	10	Tobias Rath	1,0	P78 - 151	10,0 19,0 19,0 14,5 14,5 14,0 5,0	96,0	sg		40,00
	11	Ingo Werger	1,0	P6 - 3526	10,0 19,0 18,5 14,5 14,5 15,0 5,0	96,5	hv		60,00
	12	Ingo Werger	1,0	P6 - 3529	10,0 19,0 18,0 14,5 14,5 14,5 5,0	95,5	sg		60,00
	13	Ingo Werger	1,0	P6 - 155	10,0 19,0 19,0 14,0 14,0 15,0 5,0	96,0	sg		
	14	Ingo Werger	1,0	P6 - 156	10,0 19,0 18,5 14,5 14,5 14,0 5,0	95,5	sg		60,00
Deutsche Großsilber (DGrS) havannafarbig									
Pr.: Artur Werling (Obmann); Manfred Hase; Steffen Hutzler									
	15	Andreas Groß	1,0	P20 - 251	10,0 18,5 19,0 14,0 14,5 14,5 5,0	95,5	sg		
	16	Andreas Groß	1,0	P20 - 257	10,0 18,5 18,5 14,5 14,5 14,0 5,0	95,0	sg		
	17	Andreas Groß	1,0	P20 - 5514	10,0 18,5 18,5 14,5 14,5 14,5 5,0	95,5	sg		80,00
	18	Andreas Groß	1,0	P20 - 252	10,0 18,5 18,5 14,0 14,5 14,5 5,0	95,0	sg		80,00
Blaue Wiener (BIW)									
Pr.: Artur Werling (Obmann); Manfred Hase; Steffen Hutzler									
	19	Julian Koch	1,0	P4 - 151			fehlt		
	20	Klaus Wagner	1,0	P9 - 2526	10,0 19,0 19,0 14,5 14,5 14,5 5,0	96,5	hv		80,00
	21	Karl Gamper	1,0	P119 - 4518	10,0 18,5 18,5 14,5 14,5 15,0 5,0	96,0	sg		70,00
	22	Horst Börstler	1,0	P41 - 2519	10,0 19,0 18,5 15,0 14,5 14,5 5,0	96,5	hv		
	23	Daniel Eschbacher	1,0	P10 - 255	10,0 18,5 18,5 15,0 14,5 15,0 5,0	96,5	hv		
	24	Klaus Wagner	1,0	P9 - 2527	10,0 18,5 19,0 14,5 14,5 14,5 5,0	96,0	sg		80,00
	25	Karl Gamper	1,0	P119 - 4519	10,0 18,0 18,5 15,0 14,5 14,0 5,0	95,0	sg		70,00
	26	Horst Börstler	1,0	P41 - 3521	10,0 18,5 18,5 14,5 14,5 15,0 5,0	96,0	sg		
	27	Daniel Eschbacher	1,0	P10 - 152	10,0 18,0 18,0 15,0 14,5 14,5 5,0	95,0	sg		50,00
	28	Klaus Wagner	1,0	P9 - 155	10,0 18,5 19,0 14,5 15,0 15,0 5,0	97,0	v	SE 1	80,00
	29	Karl Gamper	1,0	P119 - 4522	10,0 19,0 18,5 14,5 14,5 14,5 5,0	96,0	sg		70,00
	30	Horst Börstler	1,0	P41 - 256	10,0 19,0 19,0 14,5 14,5 15,0 5,0	97,0	v	SE 6	
	31	Daniel Eschbacher	1,0	P10 - 254	10,0 18,5 18,5 14,5 14,5 15,0 5,0	96,0	sg		70,00
	32	Klaus Wagner	1,0	P9 - 1512	10,0 18,5 19,0 14,5 14,5 14,5 5,0	96,0	sg		80,00
	33	Karl Gamper	1,0	P119 - 4528	10,0 19,0 18,0 14,5 14,0 14,5 5,0	95,0	sg		70,00
	34	Horst Börstler	1,0	P41 - 258	10,0 18,5 18,5 14,5 14,5 15,0 5,0	96,0	sg		
Graue Wiener (GrW) wildfarben									
Pr.: Artur Werling (Obmann); Manfred Hase; Steffen Hutzler									
	35	Simone Fell	1,0	P48 - 351	10,0 18,5 19,0 14,5 14,5 14,5 5,0	96,0	sg		60,00
	36	Udo Luckas	1,0	SR162 - 551	10,0 19,0 19,0 14,5 14,0 14,5 5,0	96,0	sg		80,00
	37	Simone Fell	1,0	P48 - 352	10,0 18,5 19,0 14,0 14,5 14,5 5,0	95,5	sg		
	38	Stefan Scheithe	1,0	P53 - 557	10,0 19,0 19,0 14,0 14,5 15,0 5,0	96,5	hv		50,00
	39	Udo Luckas	1,0	SR162 - 555	10,0 19,0 19,0 14,0 14,5 14,5 5,0	96,0	sg		80,00
	40	Simone Fell	0,1	P48 - 3511	10,0 18,0 18,5 14,0 14,5 14,5 5,0	94,5	sg		60,00
	41	Simone Fell	0,1	P48 - 4517	10,0 17,0 19,0 14,0 14,5 14,5 5,0	94,0	sg		60,00

Zg	Käfig	Aussteller	Ge	Täto	Bewertung	Punkte	Präd	Preis	Verkauf
Offene Landesschau									
Graue Wiener (GrW) wildfarben									
42		Udo Luckas	1,0	SR162 - 553	10,0 18,5 19,0 14,0 14,0 15,0 5,0	95,5	sg		80,00
43		Simone Fell	0,1	P48 - 354	10,0 18,5 19,0 14,0 14,5 14,5 5,0	95,5	sg		60,00
44		Simone Fell	0,1	P48 - 355	10,0 18,0 17,5 14,5 14,0 14,5 5,0	93,5	g		60,00
45		Stefan Scheithe	1,0	P53 - 556			ob		50,00
46		Udo Luckas	1,0	SR162 - 554	10,0 19,0 19,0 14,5 14,0 15,0 5,0	96,5	hv		
47		Simone Fell	0,1	P48 - 3510	10,0 18,5 19,0 14,0 14,0 14,5 5,0	95,0	sg		60,00
48		Simone Fell	0,1	P48 - 356	10,0 18,5 19,0 14,5 14,5 14,5 5,0	96,0	sg		60,00
Rote Neuseeländer (RN)									
Pr.: Artur Werling (Obmann); Manfred Hase; Steffen Hutzler									
49		Daniel Eschbacher	1,0	P10 - 2514			fehlt		
50		Martin Müller	1,0	P124 - 259	10,0 19,0 18,5 14,5 14,5 15,0 5,0	96,5	hv E		50,00
51		Daniel Eschbacher	1,0	P10 - 151			fehlt		
52		Martin Müller	1,0	P124 - 258	10,0 18,0 19,0 14,5 15,0 15,0 5,0	96,5	hv		50,00
53		Daniel Eschbacher	1,0	P10 - 152			fehlt		
54		Martin Müller	1,0	P124 - 257	10,0 19,0 18,5 14,5 14,5 14,5 5,0	96,0	sg		50,00
55		Daniel Eschbacher	1,0	P10 - 157			fehlt		
56		Martin Müller	1,0	P124 - 256	10,0 18,5 19,0 14,5 14,5 15,0 4,5	96,0	sg		
Thüringer (Th)									
Pr.: Artur Werling (Obmann); Manfred Hase; Steffen Hutzler									
57		Claus Renter	1,0	P4 - 4541	10,0 18,5 18,5 14,0 14,5 14,5 5,0	95,0	sg		
58		Pascal Prowald	1,0	P18 - 355	10,0 19,0 18,0 14,5 14,5 14,5 5,0	95,5	sg		
59		Claus Renter	1,0	P4 - 4531	10,0 18,5 18,5 14,5 14,5 14,5 5,0	95,5	sg		
60		Pascal Prowald	1,0	P18 - 352	10,0 19,0 18,0 14,5 14,5 14,5 5,0	95,5	sg		
61		Pascal Prowald	1,0	P18 - 5529	10,0 18,5 19,0 14,5 14,5 15,0 5,0	96,5	hv		70,00
62		Claus Renter	1,0	P4 - 4535	10,0 18,5 18,5 14,0 14,5 14,0 5,0	94,5	sg		
63		Pascal Prowald	1,0	P18 - 5528	10,0 18,5 18,5 15,0 14,5 15,0 5,0	96,5	hv		70,00
64		Pascal Prowald	1,0	P18 - 5531	10,0 18,5 19,0 14,5 14,5 15,0 5,0	96,5	hv		
65		Pascal Prowald	1,0	P18 - 5527	10,0 18,5 19,0 15,0 14,5 14,5 5,0	96,5	hv		
Weißgrannen (WG) schwarz									
Pr.: Artur Werling (Obmann); Manfred Hase; Steffen Hutzler									
66		Tino Rinck	1,0	P10 - 359	10,0 19,0 18,5 14,0 14,5 15,0 5,0	96,0	sg		65,00
67		Dirk Ruppenthal	1,0	RN93 - 351			fehlt		50,00
68		Tino Rinck	1,0	P10 - 151			nb		65,00
69		Dirk Ruppenthal	1,0	RN93 - 352	10,0 18,5 19,0 14,5 14,5 14,5 5,0	96,0	sg		
70		Dirk Ruppenthal	1,0	RN93 - 3516	10,0 18,5 19,0 14,5 14,5 14,0 5,0	95,5	sg		50,00
71		Dirk Ruppenthal	1,0	RN93 - 35134	10,0 19,0 18,5 14,5 14,5 14,5 5,0	96,0	sg		
Hasenkaninchen (Ha) rotbraun									
Pr.: Artur Werling (Obmann); Steffen Hutzler									
72		Julian Koch	1,0	P4 - 151			fehlt		
Hasenkaninchen (Ha) lohfarbig schwarz									
Pr.: Artur Werling (Obmann); Manfred Hase; Steffen Hutzler									
73		Julian Koch	1,0	P4 - 151			fehlt		
74		Julian Koch	1,0	P4 - 152			fehlt		
Havanna (Hav)									
Pr.: Artur Werling (Obmann); Manfred Hase; Steffen Hutzler									
75		Jürgen Dockweiler	1,0	P96 - 2518	10,0 19,0 18,5 14,5 14,5 14,0 5,0	95,5	sg		70,00
76		Jürgen Dockweiler	1,0	P96 - 2519	10,0 19,0 18,5 14,5 14,5 15,0 5,0	96,5	hv		70,00
77		Jürgen Dockweiler	1,0	P96 - 155	10,0 19,0 18,5 14,5 14,5 14,0 5,0	95,5	sg		70,00
78		Jürgen Dockweiler	1,0	P96 - 157	10,0 18,5 18,5 14,5 14,5 14,5 5,0	95,5	sg		70,00

Zg	Käfig	Aussteller	Ge	Täto	Bewertung	Punkte	Präd	Preis	Verkauf
----	-------	------------	----	------	-----------	--------	------	-------	---------

Offene Landesschau

Blaue Holicer (BIH)

Pr.: Artur Werling (Obmann); Manfred Hase; Steffen Hutzler

3	79	Taylor Kindler	1,0	PJ55 - 457				fehlt	
ZG II	80	Hauptstraße 1	1,0	PJ55 - 459				fehlt	
	81	66953 Pirmasens	1,0	PJ55 - 458				fehlt	
	82	Tel. 017640307396	0,1	PJ55 - 4512				fehlt	
	83	Rex Deimling	1,0	P4 - 4513	10,0 19,0 19,0 14,5 14,5 14,5 5,0	96,5	hv		
	84	Tobias Sirker	1,0	P9 - 357	10,0 19,0 19,0 14,5 14,5 14,5 5,0	96,5	hv		56,00
	85	Tobias Sirker	1,0	P9 - 355	10,0 19,0 19,0 14,5 14,5 14,5 5,0	96,5	hv		
	86	Tobias Sirker	0,1	P9 - 359				fehlt	56,00
	87	Tobias Sirker	0,1	P9 - 3511				fehlt	56,00
	88	Tobias Sirker	1,0	P9 - 356	10,0 18,5 18,5 15,0 14,5 14,5 5,0	96,0	sg		
	89	Tobias Sirker	1,0	P9 - 354	10,0 18,5 18,5 14,5 14,5 15,0 5,0	96,0	sg		56,00

Luxkaninchen (L)

Pr.: Artur Werling (Obmann); Manfred Hase; Steffen Hutzler

90	Ralf Jöcks	1,0	P31 - 358	10,0 19,0 19,0 14,0 14,5 15,0 5,0	96,5	hv		40,00
91	Ralf Jöcks	1,0	P31 - 352	10,0 18,5 19,0 14,0 14,5 14,5 5,0	95,5	sg		
92	Ralf Jöcks	1,0	P31 - 351	10,0 18,0 19,0 14,5 14,5 15,0 5,0	96,0	sg		50,00
93	Ralf Jöcks	1,0	P31 - 357	10,0 18,5 19,0 14,5 14,5 14,5 5,0	96,0	sg		50,00

Perlfelh (Pf)

Pr.: Artur Werling (Obmann); Manfred Hase; Steffen Hutzler

94	Günther König	1,0	P89 - 359	10,0 18,5 19,0 14,0 14,5 15,0 5,0	96,0	sg		50,00
95	Günther König	1,0	P89 - 358	10,0 19,0 19,0 14,5 14,0 15,0 5,0	96,5	hv		
96	Günther König	1,0	P89 - 4525	10,0 19,0 19,0 14,5 14,0 14,5 5,0	96,0	sg		50,00
97	Günther König	1,0	P89 - 154	10,0 18,5 19,5 14,0 14,0 15,0 5,0	96,0	sg		

Kleine Wiener (KIW) wildfarben

Pr.: Artur Werling (Obmann); Manfred Hase; Steffen Hutzler

98	Ralph Göpel	0,1	P10 - 359	10,0 19,0 19,0 14,5 14,0 14,5 5,0	96,0	sg		40,00
99	Frank Wagner	1,0	P9 - 2523	10,0 19,0 19,0 14,5 14,0 14,5 5,0	96,0	sg		50,00
100	Ralph Göpel	1,0	P10 - 351	10,0 18,5 18,5 14,0 14,5 14,5 5,0	95,0	sg		40,00
101	Frank Wagner	1,0	P9 - 3530	10,0 19,0 19,0 14,5 14,5 14,5 5,0	96,5	hv		50,00
102	Ralph Göpel	1,0	P10 - 356	10,0 18,5 19,0 14,5 14,5 15,0 5,0	96,5	hv		40,00
103	Frank Wagner	1,0	P9 - 154	10,0 18,5 19,0 14,0 14,5 14,5 5,0	95,5	sg		50,00
104	Frank Wagner	1,0	P9 - 153	10,0 18,5 19,0 14,5 14,5 14,5 5,0	96,0	sg		
105	Ralph Göpel	0,1	P10 - 357	10,0 18,5 19,0 14,0 14,0 14,0 5,0	94,5	sg		40,00
106	Frank Wagner	1,0	P9 - 3532	10,0 19,0 19,0 14,5 14,5 15,0 5,0	97,0	v	SE 2	45,00
107	Frank Wagner	0,1	P9 - 2520	10,0 18,5 19,0 15,0 14,5 14,5 5,0	96,5	hv		60,00

Kleine Wiener (KIW) weiss BIA (=Blauaugen)

Pr.: Artur Werling (Obmann); Manfred Hase; Steffen Hutzler

108	B+J Steiner	1,0	P10 - 4512	10,0 19,0 18,0 15,0 14,5 15,0 5,0	96,5	hv		
109	Bernd Seleiter	1,0	P9 - 352	10,0 19,0 18,5 15,0 14,0 14,5 5,0	96,0	sg		50,00
110	B+J Steiner	1,0	P10 - 457	10,0 18,5 18,5 15,0 14,5 14,5 5,0	96,0	sg		60,00
111	Bernd Seleiter	1,0	P9 - 5511	10,0 19,0 18,0 15,0 14,5 14,0 5,0	95,5	sg		50,00
112	B+J Steiner	1,0	P10 - 456	10,0 19,0 18,5 15,0 14,5 15,0 5,0	97,0	v	E	
113	Bernd Seleiter	1,0	P9 - 5519	10,0 19,0 18,5 15,0 14,0 14,5 5,0	96,0	sg		50,00
114	B+J Steiner	0,1	P10 - 259				fehlt	60,00
115	Bernd Seleiter	1,0	P9 - 454	10,0 19,0 18,5 15,0 14,5 14,5 5,0	96,5	hv	E	50,00
116	B+J Steiner	1,0	P10 - 4511	10,0 19,0 19,0 15,0 15,0 15,0 5,0	98,0	v	ZDRKE	
117	Bernd Seleiter	0,1	P9 - 457	10,0 18,5 18,5 14,5 14,5 14,0 5,0	95,0	sg		50,00
118	B+J Steiner	1,0	P10 - 457				fehlt	
119	Bernd Seleiter	0,1	P9 - 5515	10,0 18,0 18,5 15,0 14,5 14,5 5,0	95,5	sg		50,00

Kleinsilber (KIS) schwarz

Pr.: Artur Werling (Obmann); Dr. Manfred Andratsch; Kathrin Hutzler

Zg	Käfig	Aussteller	Ge	Täto	Bewertung	Punkte	Präd	Preis	Verkauf
Offene Landesschau									
Kleinsilber (KIS) schwarz									
120		Michael Rühl	1,0	P63 - 3573	10,0 19,0 19,0 14,5 14,5 14,5 5,0	96,5	hv		
121		Michael Rühl	1,0	P63 - 3587	10,0 19,0 19,0 14,0 14,5 14,5 5,0	96,0	sg		
122		Michael Rühl	1,0	P63 - 3578	10,0 19,0 19,0 15,0 15,0 14,5 5,0	97,5	v	ZDRKE	
123		Michael Rühl	1,0	P63 - 35105	10,0 19,0 19,0 14,5 14,5 14,5 5,0	96,5	hv		
124		Michael Rühl	1,0	P63 - 35129	10,0 19,0 19,0 14,5 14,5 14,5 5,0	96,5	hv		
125		Michael Rühl	1,0	P63 - 35130	10,0 19,5 19,0 14,5 14,5 15,0 5,0	97,5	v	Sieger	
126		Michael Rühl	1,0	P63 - 3592	10,0 18,5 19,0 14,5 14,5 15,0 5,0	96,5	hv		
127		Michael Rühl	1,0	P63 - 35131	10,0 19,0 19,0 14,0 14,5 15,0 5,0	96,5	hv		
Kleinsilber (KIS) havannafarbig									
Pr.: Artur Werling (Obmann); Dr. Manfred Andratsch; Kathrin Hutzler									
128		Horst Börstler	1,0	P63 - 251	10,0 19,0 19,0 14,5 14,5 14,5 5,0	96,5	hv		
129		Horst Börstler	1,0	P63 - 2514	10,0 19,0 18,5 14,5 14,5 14,5 5,0	96,0	sg		
130		Horst Börstler	1,0	P63 - 2521	10,0 19,0 19,0 14,5 14,5 14,5 5,0	96,5	hv		
131		Horst Börstler	1,0	P63 - 2520	10,0 19,0 18,5 14,0 14,5 15,0 5,0	96,0	sg		
132		Horst Börstler	0,1	P63 - 2562	10,0 19,0 18,5 14,5 14,5 15,0 5,0	96,5	hv		60,00
133		Horst Börstler	0,1	P63 - 2577	10,0 18,5 19,0 14,5 14,5 15,0 5,0	96,5	hv		160,00
134		Horst Börstler	0,1	P63 - 3599	10,0 19,0 18,5 14,5 14,5 14,5 5,0	96,0	sg		60,00
135		Horst Börstler	0,1	P63 - 258			fehlt		60,00
Kleinsilber (KIS) graubraun									
Pr.: Artur Werling (Obmann); Dr. Manfred Andratsch; Kathrin Hutzler									
136		Erwin Farcas	1,0	P41 - 2511			fehlt		
137		Erwin Farcas	1,0	P41 - 2512			fehlt		
138		Erwin Farcas	1,0	P41 - 2513			fehlt		
139		Erwin Farcas	1,0	P41 - 2514			fehlt		
140		Erwin Farcas	0,1	P41 - 2515			fehlt		60,00
141		Erwin Farcas	0,1	P41 - 2516			fehlt		60,00
142		Erwin Farcas	0,1	P41 - 2517			fehlt		60,00
143		Erwin Farcas	0,1	P41 - 2518			fehlt		60,00
Kleinsilber (KIS) hell									
Pr.: Artur Werling (Obmann); Dr. Manfred Andratsch; Kathrin Hutzler									
144		Peter Cornet	1,0	P126 - 4531	10,0 19,0 18,5 14,5 14,5 14,5 5,0	96,0	sg		
145		Peter Erdmann	1,0	P10 - 2514	10,0 18,5 19,0 14,0 14,5 15,0 5,0	96,0	sg		70,00
146		Richard Knopf	1,0	P94 - 352	10,0 18,5 18,5 14,5 14,5 14,5 5,0	95,5	sg		50,00
147		Peter Erdmann	1,0	P10 - 4543	10,0 19,0 19,0 14,5 14,5 15,0 5,0	97,0	v	E	70,00
148		Peter Cornet	1,0	P126 - 3515	10,0 19,0 19,0 14,5 14,5 14,5 5,0	96,5	hv	E	
149		Peter Erdmann	1,0	P10 - 3521	10,0 19,0 18,5 14,5 14,5 15,0 5,0	96,5	hv		70,00
150		Richard Knopf	1,0	P94 - 358	10,0 18,5 18,5 14,5 14,5 14,5 5,0	95,5	sg		50,00
151		Peter Erdmann	1,0	P10 - 3526	10,0 19,0 19,0 14,5 14,5 14,5 5,0	96,5	hv		
152		Peter Cornet	1,0	P126 - 3516	10,0 19,0 19,0 14,5 14,5 14,5 5,0	96,5	hv		
153		Peter Erdmann	1,0	P10 - 3525	10,0 19,0 19,0 14,5 14,0 15,0 5,0	96,5	hv		
154		Richard Knopf	1,0	P94 - 359	10,0 18,5 19,0 14,5 14,5 14,5 5,0	96,0	sg		50,00
155		Peter Erdmann	1,0	P10 - 4546	10,0 19,0 18,5 14,5 14,5 14,5 5,0	96,0	sg		
156		Peter Cornet	1,0	P126 - 4528	10,0 19,0 18,5 14,5 14,5 14,5 5,0	96,0	sg		
157		Richard Knopf	1,0	P94 - 3510	10,0 18,5 19,0 14,5 14,0 15,0 5,0	96,0	sg		50,00
158		Peter Erdmann	1,0	P10 - 4536	10,0 19,0 18,5 14,5 14,5 14,5 5,0	96,0	sg		70,00
159		Peter Erdmann	0,1	P10 - 4544	10,0 18,5 19,0 14,5 14,5 15,0 5,0	96,5	hv		70,00

Zg	Käfig	Aussteller	Ge	Täto	Bewertung	Punkte	Präd	Preis	Verkauf
Offene Landesschau									
Holländer (H) schwarz-weiß									
Pr.: Volker Ruble (Obmann); Dr. Manfred Andratsch; Kathrin Hutzler									
4	160	Yannick Leverman	1,0	PJ89 - 251	10,0 19,0 18,5 14,5 14,5 14,5 5,0	96,0	sg		
ZG II	161	john-F-Kennedystr22	1,0	PJ89 - 252	10,0 19,0 19,0 14,0 14,5 14,5 5,0	96,0	sg		
	162	76767 Hagenbach	0,1	PJ89 - 254	10,0 18,5 19,0 14,5 14,5 15,0 5,0	96,5	hv		
	163	Tel. 01709938274	0,1	PJ89 - 255	10,0 18,5 19,0 14,5 14,5 14,5 5,0	96,0	sg		50,00
						384,5		JLM	
	164	Artur Werling	1,0	P82 - 4511	10,0 19,0 18,5 14,5 14,5 14,5 5,0	96,0	sg		50,00
	165	Artur Werling	1,0	P82 - 4512	10,0 18,5 19,0 14,5 14,5 14,5 5,0	96,0	sg		50,00
	166	Artur Werling	1,0	P82 - 351	10,0 19,0 19,0 15,0 15,0 14,0 5,0	97,0	v	E	
	167	Artur Werling	1,0	P82 - 5520	10,0 19,0 19,0 14,5 14,5 14,0 5,0	96,0	sg		
Holländer (H) blau-weiß									
Pr.: Artur Werling (Obmann); Dr. Manfred Andratsch; Kathrin Hutzler									
	168	Tobias Rath	1,0	P78 - 154	10,0 19,0 18,5 14,5 14,5 14,5 5,0	96,0	sg		30,00
	169	Tobias Rath	1,0	P78 - 1512	10,0 18,5 19,0 14,5 14,0 14,5 5,0	95,5	sg		
Holländer (H) fehfarbig-weiß									
Pr.: Artur Werling (Obmann); Dr. Manfred Andratsch; Kathrin Hutzler									
	170	Tobias Rath	1,0	P78 - 153	10,0 19,0 18,5 14,5 14,5 14,5 5,0	96,0	sg		
	171	Tobias Rath	1,0	P78 - 255	10,0 18,5 19,0 14,5 14,0 14,5 5,0	95,5	sg		30,00
Marderkaninchen (M) blau									
Pr.: Artur Werling (Obmann); Dr. Manfred Andratsch; Kathrin Hutzler									
	172	Gerhard Knorr	1,0	P108 - 351	10,0 19,0 19,0 15,0 14,5 14,5 5,0	97,0	v	SE 5	
	173	Gerhard Knorr	1,0	P108 - 3525			nb		50,00
	174	Gerhard Knorr	0,1	P108 - 3518	10,0 19,0 19,0 14,5 14,5 14,5 5,0	96,5	hv		
	175	Gerhard Knorr	0,1	P108 - 3520	10,0 19,0 19,0 14,5 14,5 14,0 5,0	96,0	sg		
	176	Gerhard Knorr	0,1	P108 - 3530	10,0 19,0 19,0 14,5 14,5 14,0 5,0	96,0	sg		50,00
	177	Gerhard Knorr	0,1	P108 - 3519	10,0 19,0 19,0 14,5 14,5 14,0 5,0	96,0	sg		50,00
Siamesen (Si) blau									
Pr.: Artur Werling (Obmann); Dr. Manfred Andratsch; Kathrin Hutzler									
	178	Gerhard Knorr	1,0	P108 - 355	10,0 19,0 19,0 15,0 14,0 14,0 5,0	96,0	sg		
	179	Gerhard Knorr	1,0	P108 - 3510	10,0 18,5 19,0 14,5 14,5 14,5 5,0	96,0	sg		50,00
	180	Gerhard Knorr	1,0	P108 - 359	10,0 18,5 19,0 14,5 14,5 14,5 5,0	96,0	sg		50,00
	181	Gerhard Knorr	1,0	P108 - 4516	10,0 19,0 19,0 14,5 14,5 14,5 5,0	96,5	hv		50,00
Kastanienbraune Lothringer (KbrLot)									
Pr.: Artur Werling (Obmann); Dr. Manfred Andratsch; Kathrin Hutzler									
	182	Norbert & Tim-Luca Rösc	1,0	P108 - 753	10,0 19,0 19,0 14,5 14,0 14,5 5,0	96,0	sg		
	183	Frank Wagner	1,0	P9 - 3512	10,0 18,5 19,0 14,5 14,5 14,5 5,0	96,0	sg		45,00
	184	Norbert & Tim-Luca Rösc	1,0	P108 - 751	10,0 18,5 19,0 14,5 14,5 14,5 5,0	96,0	sg		
	185	Frank Wagner	1,0	P9 - 254	10,0 18,5 19,0 14,5 14,5 14,5 5,0	96,0	sg		45,00
	186	Norbert & Tim-Luca Rösc	1,0	P108 - 752	10,0 19,0 19,0 14,5 14,0 14,5 5,0	96,0	sg		
	187	Frank Wagner	1,0	P9 - 255	10,0 19,0 19,0 14,5 15,0 14,5 5,0	97,0	v	E	45,00
	188	Frank Wagner	1,0	P9 - 258	10,0 19,0 19,0 14,5 14,0 14,5 5,0	96,0	sg		
Zwergwiddler (ZwW) wildfarben									
Pr.: Artur Werling (Obmann); Dr. Manfred Andratsch; Kathrin Hutzler									
	189	Thomas Hillitzer	1,0	P3 - 6514	10,0 19,0 18,5 14,5 14,5 14,5 5,0	96,0	sg		35,00
	190	Thomas Hillitzer	1,0	P3 - 557	10,0 19,0 19,0 14,5 14,5 14,0 5,0	96,0	sg		
	191	Thomas Hillitzer	1,0	P3 - 558	10,0 18,5 19,0 15,0 15,0 14,5 5,0	97,0	v	SE 3	
	192	Thomas Hillitzer	1,0	P3 - 6515	10,0 18,5 19,0 14,5 14,5 14,0 5,0	95,5	sg		
Zwergwiddler (ZwW) perlfeharbig									
Pr.: Artur Werling (Obmann); Dr. Manfred Andratsch; Kathrin Hutzler									
	193	Dennis Hase	1,0	P78 - 452	10,0 18,5 18,5 14,5 14,5 14,5 5,0	95,5	sg		20,00
	194	Dennis Hase	1,0	P78 - 453	10,0 19,0 18,5 14,5 14,5 14,5 5,0	96,0	sg		20,00
Zwergwiddler (ZwW) rot									
Pr.: Artur Werling (Obmann); Dr. Manfred Andratsch; Kathrin Hutzler									

Zg	Käfig	Aussteller	Ge	Täto	Bewertung	Punkte	Präd	Preis	Verkauf
Offene Landesschau									
Zwergwidder (ZwW) rot									
	195	Jürgen Bauer	1,0	P33 - 556	10,0 18,5 18,5 14,5 14,5 14,0 5,0	95,0	sg		40,00
	196	Jürgen Bauer	1,0	P33 - 557	10,0 18,5 19,0 14,5 14,5 14,5 5,0	96,0	sg		40,00
	197	Jürgen Bauer	1,0	P33 - 5520	10,0 18,5 18,5 14,5 14,5 14,0 5,0	95,0	sg		40,00
	198	Jürgen Bauer	1,0	P33 - 5521	10,0 19,0 18,5 14,5 14,5 14,0 5,0	95,5	sg		40,00
Zwergwidder (ZwW) chinchillafarbig									
Pr.: Artur Werling (Obmann); Dr. Manfred Andratsch; Kathrin Hutzler									
	199	Anne-Kathrin Bauer	1,0	P33 - 454	10,0 18,5 18,5 15,0 14,5 14,5 5,0	96,0	sg		40,00
	200	Anne-Kathrin Bauer	1,0	P33 - 452	10,0 19,0 18,5 15,0 14,5 13,5 5,0	95,5	sg		40,00
Zwergwidder (ZwW) schwarz									
Pr.: Artur Werling (Obmann); Stefan Scheithe; Volker Ruble									
5	201	Aurelia Göpel	1,0	PJ10 - 551	10,0 19,0 19,0 14,5 14,5 14,0 5,0	96,0	sg		30,00
ZG II	202	Bergstr.23	0,1	PJ10 - 554	10,0 18,5 18,5 14,5 14,5 15,0 5,0	96,0	sg		30,00
	203	76857 Silz	1,0	PJ10 - 655	10,0 19,0 18,5 14,5 14,5 14,5 5,0	96,0	sg		30,00
	204	Tel. 0179/3121901	0,1	PJ10 - 555	10,0 18,0 18,5 15,0 14,5 14,5 5,0	95,5	sg		30,00
						383,5	JLM		
	205	Manfred Hase	1,0	P119 - 4525	10,0 19,0 18,5 15,0 14,5 14,5 5,0	96,5	hv		30,00
	206	Manfred Hase	1,0	P119 - 4530	10,0 19,0 18,5 15,0 14,0 14,5 5,0	96,0	sg		30,00
	207	Manfred Hase	1,0	P119 - 4523	10,0 19,0 18,5 14,5 14,5 14,5 5,0	96,0	sg		30,00
	208	Manfred Hase	1,0	P119 - 358	10,0 19,0 19,0 15,0 14,0 14,5 5,0	96,5	hv		30,00
Zwergwidder (ZwW) thüringerfarbig									
Pr.: Artur Werling (Obmann); Stefan Scheithe; Volker Ruble									
6	209	Fynn Sprau	0,1	PJ62 - 451	10,0 18,5 19,0 14,5 14,5 13,0 5,0	94,5	sg		25,00
ZG III	210	Am Eberbühl 13	1,0	PJ62 - 553	10,0 18,0 18,5 15,0 15,0 14,5 5,0	96,0	sg		
	211	67716 Heltersberg	1,0	PJ62 - 558	10,0 19,0 18,5 15,0 14,5 14,0 5,0	96,0	sg		25,00
	212		0,1	PJ62 - 6510	10,0 18,5 18,5 15,0 14,5 14,0 5,0	95,5	sg		25,00
						382,0			
7	213	Noah Pitsch	1,0	PJ94 - 5518	10,0 19,0 18,5 14,5 15,0 14,5 5,0	96,5	hv	E	
ZG III	214	Neugasse 64	0,1	PJ94 - 5517	10,0 19,0 18,5 15,0 14,5 14,0 5,0	96,0	sg		40,00
	215	67454 Haßloch	1,0	PJ94 - 5521	10,0 18,5 18,5 14,5 14,5 14,5 5,0	95,5	sg		
	216	Tel. 015146614380	0,1	PJ94 - 458	10,0 18,5 19,0 15,0 15,0 14,0 5,0	96,5	hv		
						384,5	JLM		
	217	Manuela Deimling	1,0	P4 - 556	10,0 18,5 19,0 14,5 14,0 14,5 5,0	95,5	sg		
	218	Bernd Graf	1,0	P149 - 6527	10,0 19,0 18,5 15,0 14,0 14,5 5,0	96,0	sg		40,00
	219	Bernd Graf	1,0	P149 - 5522	10,0 18,5 19,0 14,5 15,0 14,5 5,0	96,5	hv		
	220	Manuela Deimling	1,0	P4 - 554	10,0 18,5 18,5 14,5 14,5 14,5 5,0	95,5	sg		
	221	Bernd Graf	1,0	P149 - 4512	10,0 18,5 19,0 15,0 14,5 14,5 5,0	96,5	hv		40,00
Zwergwidder (ZwW) japanerfarbig									
Pr.: Artur Werling (Obmann); Stefan Scheithe; Volker Ruble									
	222	Bernd Graf	1,0	P149 - 3514	10,0 19,0 18,5 14,5 14,5 14,5 5,0	96,0	sg		
	223	Bernd Graf	1,0	P149 - 4520	10,0 19,0 18,5 15,0 14,5 14,0 5,0	96,0	sg		40,00
	224	Bernd Graf	1,0	P149 - 5524	10,0 18,5 18,5 14,0 14,5 14,0 5,0	94,5	sg		
	225	Bernd Graf	1,0	P149 - 3513	10,0 18,5 18,5 14,0 14,0 14,5 5,0	94,5	sg		40,00
Zwergwidder (ZwW) schwarz-weiß									
Pr.: Artur Werling (Obmann); Stefan Scheithe; Volker Ruble									
	226	Manfred Hase	1,0	P119 - 351	10,0 18,0 19,0 15,0 14,5 14,5 5,0	96,0	sg		30,00
	227	Manfred Hase	1,0	P119 - 352	10,0 18,5 18,5 14,5 14,5 14,0 5,0	95,0	sg		30,00
	228	Manfred Hase	1,0	P119 - 458	10,0 19,0 18,5 15,0 14,5 14,5 5,0	96,5	hv	E	30,00
	229	Manfred Hase	1,0	P119 - 457	10,0 18,5 18,5 14,5 14,5 14,0 5,0	95,0	sg		30,00
Zwergwidder (ZwW) weiß RA (=Rotaugen)									
Pr.: Artur Werling (Obmann); Stefan Scheithe; Volker Ruble									
	230	Kathrin Hutzler	1,0	P86 - 4511	10,0 19,0 18,5 15,0 14,0 14,5 5,0	96,0	sg		
	231	Kathrin Hutzler	1,0	P86 - 251	10,0 19,0 18,5 14,5 14,5 15,0 5,0	96,5	hv		
	232	Kathrin Hutzler	1,0	P86 - 252	10,0 19,0 18,5 15,0 15,0 14,5 5,0	97,0	v	SE 7	

Zg	Käfig	Aussteller	Ge	Täto	Bewertung	Punkte	Präd	Preis	Verkauf
Offene Landesschau									
Zwergwidder (ZwW) weiß RA (=Rotaugen)									
	233	Kathrin Hutzler	1,0	P86 - 459	10,0 19,0 18,5 14,5 14,5 15,0 5,0	96,5	hv		
	234	Kathrin Hutzler	1,0	P86 - 4512	10,0 19,0 18,5 15,0 14,5 14,5 5,0	96,5	hv		
Zwergwidder (ZwW) weiß BIA (=Blauaugen)									
Pr.: Steffen Hutzler (Obmann); Stefan Scheithe; Volker Ruble									
8	235	Fiona & Zola Steiner	1,0	PJ10 - 4520	10,0 19,0 18,5 15,0 14,5 15,0 5,0	97,0	v	E	50,00
ZG II	236	Schulstr. 5	1,0	PJ10 - 455	10,0 18,0 18,5 15,0 15,0 14,5 5,0	96,0	sg		50,00
	237	76891 Bundenthal	0,1	PJ10 - 4516	10,0 18,5 18,5 15,0 14,5 15,0 5,0	96,5	hv		50,00
	238	Tel. 01737369160	1,0	PJ10 - 4521	10,0 18,5 18,5 15,0 15,0 14,5 5,0	96,5	hv		50,00
						386,0			
9	239	Fiona & Zola Steiner	1,0	PJ10 - 452	10,0 19,0 18,5 15,0 15,0 14,5 5,0	97,0	v	E	
ZG II	240	Schulstr. 5	1,0	PJ10 - 459	10,0 18,0 18,5 15,0 15,0 15,0 5,0	96,5	hv		50,00
	241	76891 Bundenthal	0,1	PJ10 - 4515	10,0 19,0 19,0 15,0 14,5 15,0 5,0	97,5	v	E	
	242	Tel. 01737369160	0,1	PJ10 - 4518	10,0 19,0 19,0 15,0 15,0 14,5 5,0	97,5	v	Sieger	
						388,5	JLM		
	243	Artur Werling	1,0	P82 - 451	10,0 19,0 18,0 15,0 14,5 15,0 5,0	96,5	hv		
	244	Artur Werling	1,0	P82 - 4541	10,0 18,5 18,5 15,0 15,0 14,5 5,0	96,5	hv		
	245	Artur Werling	1,0	P82 - 454			fehlt		
	246	Artur Werling	1,0	P82 - 452			fehlt		
	247	Artur Werling	0,1	P82 - 457			fehlt		60,00
Farbenzwerg (FbZw) schwarz									
Pr.: Artur Werling (Obmann); Dr. Manfred Andratsch; Kathrin Hutzler									
	248	Gerhard Knorr	1,0	Z105 - 6330			fehlt		
	249	Gerhard Knorr	1,0	P108 - 456			fehlt		
	250	Gerhard Knorr	1,0	P108 - 459	10,0 19,0 18,5 14,5 14,5 14,5 5,0	96,0	sg		40,00
	251	Gerhard Knorr	1,0	P108 - 4510	10,0 19,0 19,0 15,0 14,0 15,0 5,0	97,0	v	Sieger	
Farbenzwerg (FbZw) blau									
Pr.: Artur Werling (Obmann); Dr. Manfred Andratsch; Kathrin Hutzler									
	252	Dennis Hase	1,0	P78 - 451	10,0 19,0 18,5 14,5 14,5 14,5 5,0	96,0	sg		20,00
	253	Dennis Hase	1,0	P78 - 452	10,0 18,5 18,5 14,5 14,0 15,0 5,0	95,5	sg		20,00
Farbenzwerg (FbZw) gelb									
Pr.: Artur Werling (Obmann); Dr. Manfred Andratsch; Kathrin Hutzler									
	254	Volker Ruble	1,0	NW724 - 626	10,0 19,0 18,0 15,0 14,0 14,5 5,0	95,5	sg		30,00
	255	Volker Ruble	1,0	P86 - 247	10,0 19,0 18,5 15,0 14,0 14,5 5,0	96,0	sg		30,00
Farbenzwerg (FbZw) fehlfarbig									
Pr.: Artur Werling (Obmann); Dr. Manfred Andratsch; Kathrin Hutzler									
	256	Thomas Tuellner	1,0	P86 - 452			fehlt		40,00
	257	Thomas Tuellner	1,0	P86 - 453	10,0 19,0 18,5 14,5 14,5 15,0 5,0	96,5	hv		40,00
	258	Thomas Tuellner	1,0	P86 - 454	10,0 19,0 19,0 14,5 14,5 14,5 5,0	96,5	hv		
	259	Thomas Tuellner	1,0	P86 - 557	10,0 19,0 19,0 14,5 14,5 14,5 5,0	96,5	hv	E	
Farbenzwerg (FbZw) luxfarbig									
Pr.: Artur Werling (Obmann); Dr. Manfred Andratsch; Kathrin Hutzler									
	260	Stefan Scheithe	1,0	P53 - 356	10,0 19,0 19,0 14,5 14,5 14,5 5,0	96,5	hv		
	261	Angela Jöcks	1,0	P7 - 5516	10,0 19,0 18,5 14,0 14,0 13,5 5,0	94,0	sg		30,00
	262	Stefan Scheithe	1,0	P62 - 251	10,0 18,5 18,5 14,5 14,5 14,5 5,0	95,5	sg		
	263	Angela Jöcks	1,0	P7 - 4511	10,0 18,5 18,5 13,5 14,5 14,5 5,0	94,5	sg		40,00
	264	Stefan Scheithe	1,0	P53 - 252	10,0 19,0 18,5 14,5 14,5 14,5 5,0	96,0	sg		
	265	Angela Jöcks	1,0	P7 - 352			nb		
	266	Stefan Scheithe	1,0	P62 - 357	10,0 19,0 18,5 15,0 14,5 14,5 5,0	96,5	hv		
	267	Angela Jöcks	1,0	P7 - 354	10,0 19,0 18,5 14,5 14,5 14,5 5,0	96,0	sg		
Farbenzwerg (FbZw) perlfehlfarbig									
Pr.: Artur Werling (Obmann); Dr. Manfred Andratsch; Kathrin Hutzler									
	268	Timo Wannemacher	1,0	RN29 - 352	10,0 19,0 18,5 15,0 14,5 14,5 5,0	96,5	hv		
	269	Timo Wannemacher	1,0	RN29 - 353	10,0 19,0 19,0 14,5 14,5 14,5 5,0	96,5	hv		40,00

Zg	Käfig	Aussteller	Ge	Täto	Bewertung	Punkte	Präd	Preis	Verkauf
Offene Landesschau									
Farbenzwerg (FbZw) perlfeifarbig									
270		Timo Wannemacher	1,0	RN29 - 351	10,0 19,0 19,0 14,5 14,0 14,5 5,0	96,0	sg		35,00
271		Timo Wannemacher	1,0	RN29 - 358	10,0 18,5 19,0 14,5 14,5 14,5 5,0	96,0	sg		
272		Timo Wannemacher	1,0	RN29 - 4511	10,0 19,0 18,5 14,5 14,5 14,5 5,0	96,0	sg		40,00
273		Timo Wannemacher	1,0	RN29 - 5518	10,0 18,5 19,0 14,5 14,5 14,5 5,0	96,0	sg		35,00
274		Timo Wannemacher	1,0	RN29 - 5517	10,0 19,0 19,0 14,5 14,5 14,5 5,0	96,5	hv		40,00
275		Timo Wannemacher	1,0	RN29 - 5520	10,0 18,5 18,5 15,0 14,5 14,5 5,0	96,0	sg		
Farbenzwerg (FbZw) siamesenfarbig blau									
Pr.: Artur Werling (Obmann); Dr. Manfred Andratsch; Kathrin Hutzler									
276		Bernd Graf	1,0	P149 - 152	10,0 19,0 19,0 14,5 14,5 14,5 5,0	96,5	hv		40,00
277		Bernd Graf	1,0	P149 - 658	10,0 19,0 19,0 14,0 15,0 15,0 5,0	97,0	v	SE 6	40,00
Farbenzwerg (FbZw) weißgrannenfarbig schwarz									
Pr.: Artur Werling (Obmann); Dr. Manfred Andratsch; Kathrin Hutzler									
278		Dennis Hase	1,0	P78 - 557	10,0 19,0 18,5 14,5 14,5 14,5 5,0	96,0	sg		20,00
279		Dennis Hase	1,0	P78 - 441	10,0 18,5 19,0 15,0 14,5 14,5 5,0	96,5	hv		
Farbenzwerg (FbZw) lohfarbig schwarz									
Pr.: Artur Werling (Obmann); Dr. Manfred Andratsch									
280		Steffen Hutzler	1,0	P86 - 351	10,0 18,5 19,0 14,5 14,5 14,5 5,0	96,0	sg		60,00
Farbenzwerg (FbZw) lohfarbig braun									
Pr.: Artur Werling (Obmann); Dr. Manfred Andratsch; Kathrin Hutzler									
281		Volker Ruble	1,0	I33 - 3410	10,0 18,5 18,5 14,5 14,5 14,5 5,0	95,5	sg		30,00
282		Volker Ruble	1,0	P86 - 555			fehlt		50,00
283		Volker Ruble	0,1	P86 - 559	10,0 19,0 19,0 14,5 14,5 15,0 5,0	97,0	v	E	40,00
284		Volker Ruble	0,1	P86 - 558			fehlt		50,00
Farbenzwerg (FbZw) lohfarbig fehfarbig									
Pr.: Artur Werling (Obmann); Dr. Manfred Andratsch; Kathrin Hutzler									
285		Timo Wannemacher	1,0	RN29 - 452			fehlt		
286		Timo Wannemacher	1,0	RN29 - 557			fehlt		50,00
Farbenzwerg (FbZw) mantelgescheckt blau-weiß									
Pr.: Artur Werling (Obmann); Kathrin Hutzler									
287		Dennis Hase	1,0	P78 - 552	10,0 19,0 18,5 14,5 14,5 13,5 5,0	95,0	sg		20,00
Blau-Rexe (BIRex)									
Pr.: Artur Werling (Obmann); Stefan Scheithe; Volker Ruble									
288		Steffen Hutzler	1,0	P86 - 5518	10,0 19,0 19,0 14,5 14,5 15,0 5,0	97,0	v	SE 8	
289		Steffen Hutzler	1,0	P86 - 5520			fehlt		
290		Steffen Hutzler	1,0	P86 - 3513	10,0 19,5 18,5 14,5 14,0 15,0 5,0	96,5	hv		
291		Steffen Hutzler	1,0	P86 - 359	10,0 19,5 18,5 14,5 14,5 14,5 5,0	96,5	hv		
292		Steffen Hutzler	1,0	P86 - 3512	10,0 18,5 19,0 14,5 14,5 15,0 5,0	96,5	hv		
293		Steffen Hutzler	1,0	P86 - 3511	10,0 18,5 19,5 14,5 14,5 15,0 5,0	97,0	v	E	
294		Steffen Hutzler	1,0	P86 - 5521	10,0 19,0 18,0 14,5 15,0 15,0 5,0	96,5	hv		
Dalmatiner-Rexe (DRex) schwarz-weiß									
Pr.: Artur Werling (Obmann); Stefan Scheithe; Volker Ruble									
295		Gerhard Arnold	1,0	Z260 - 351	10,0 19,0 18,5 14,5 14,5 14,5 5,0	96,0	sg		60,00
296		Gerhard Arnold	1,0	Z260 - 352	10,0 18,5 18,5 15,0 14,5 14,5 5,0	96,0	sg		60,00
297		Gerhard Arnold	1,0	Z260 - 353	10,0 19,0 18,5 15,0 14,0 14,5 5,0	96,0	sg		
298		Gerhard Arnold	1,0	Z260 - 3514	10,0 18,0 18,5 14,5 14,0 14,5 5,0	94,5	sg		
Marder-Rexe (MRex) braun									
Pr.: Artur Werling (Obmann); Stefan Scheithe; Volker Ruble									
299		Rex Deimling	1,0	P4 - 1511	10,0 19,5 18,0 14,0 15,0 15,0 5,0	96,5	hv	E	
300		Rex Deimling	1,0	P4 - 157	10,0 18,5 19,0 15,0 14,0 14,5 5,0	96,0	sg		
Klein-Rexe (KIRex) castorfarbig									
Pr.: Artur Werling (Obmann); Stefan Scheithe; Volker Ruble									
301		Reiner Perret	1,0	P3 - 456	10,0 18,5 19,0 14,0 14,5 15,0 5,0	96,0	sg		50,00
302		Reiner Perret	1,0	P3 - 5515	10,0 19,0 19,0 14,0 14,5 14,5 5,0	96,0	sg		50,00
303		Reiner Perret	1,0	P3 - 5517	10,0 19,0 18,5 14,0 13,5 15,0 5,0	95,0	sg		50,00

Zg	Käfig	Aussteller	Ge	Täto	Bewertung	Punkte	Präd	Preis	Verkauf
Offene Landesschau									
Klein-Rexe (KIRex) castorfarbig									
304		Reiner Perret	1,0	P3 - 5520	10,0 19,0 19,0 14,5 14,0 14,5 5,0	96,0	sg		40,00
Klein-Rexe (KIRex) blau									
Pr.: Artur Werling (Obmann); Stefan Scheithe; Volker Ruble									
305		Kathrin Hutzler	1,0	P86 - 253	10,0 19,0 18,5 14,5 14,0 15,0 5,0	96,0	sg		50,00
306		Kathrin Hutzler	1,0	P86 - 4518	10,0 19,0 19,0 14,5 14,5 15,0 5,0	97,0	v E		50,00
307		Kathrin Hutzler	1,0	P86 - 4529	10,0 18,5 19,0 14,0 14,5 15,0 5,0	96,0	sg		50,00
308		Kathrin Hutzler	1,0	P86 - 4519	10,0 19,0 18,5 14,5 14,5 15,0 5,0	96,5	hv		
309		Kathrin Hutzler	1,0	P86 - 459	10,0 18,5 18,5 15,0 14,0 15,0 5,0	96,0	sg		50,00
310		Kathrin Hutzler	0,1	P86 - 4533	10,0 19,5 19,0 14,5 14,5 15,0 5,0	97,5	v E		50,00
Zwerg-Rexe (ZwRex) blau									
Pr.: Artur Werling (Obmann); Stefan Scheithe; Volker Ruble									
311		Steffen Hutzler	1,0	P86 - 352			fehlt		
312		Steffen Hutzler	1,0	P86 - 459	10,0 19,0 19,0 14,5 14,0 15,0 5,0	96,5	hv		
313		Steffen Hutzler	1,0	P86 - 458	9,0 19,0 19,0 15,0 14,5 15,0 5,0	96,5	hv		
314		Steffen Hutzler	1,0	P86 - 5521	10,0 19,0 18,5 14,5 14,5 15,0 5,0	96,5	hv		
315		Steffen Hutzler	1,0	P86 - 5516	10,0 18,5 19,0 14,5 14,5 15,0 5,0	96,5	hv		
Zwerg-Rexe (ZwRex) castorfarbig									
Pr.: Artur Werling (Obmann); Stefan Scheithe; Volker Ruble									
316		Fabian Ernzen	0,1	RN93 - 659	10,0 18,5 18,5 14,0 14,0 15,0 5,0	95,0	sg		45,00
317		Fabian Ernzen	0,1	RN93 - 6513	10,0 18,5 18,5 14,0 13,5 15,0 5,0	94,5	sg		45,00
318		Fabian Ernzen	0,1	RN93 - 6514	10,0 18,0 18,5 14,5 14,0 15,0 5,0	95,0	sg		45,00
319		Fabian Ernzen	1,0	RN93 - 651	9,0 18,5 19,0 14,0 14,0 15,0 5,0	94,5	sg		40,00
320		Fabian Ernzen	1,0	RN93 - 6511	10,0 19,0 18,5 14,5 14,5 15,0 5,0	96,5	hv		40,00
Löwenköpfchen (LK) rhönfarbig									
Pr.: Artur Werling (Obmann); Stefan Scheithe; Volker Ruble									
321		Otmar Wolpert	1,0	P65 - 352	10,0 18,5 19,0 15,0 14,0 14,5 5,0	96,0	sg		
322		Otmar Wolpert	1,0	P65 - 557	10,0 19,0 18,5 14,5 14,5 15,0 5,0	96,5	hv E		
323		Otmar Wolpert	1,0	P65 - 353	10,0 18,5 19,0 14,0 15,0 14,0 5,0	95,5	sg		

Zg	Käfig	Aussteller	Ge	Täto	Bewertung	Punkte	Präd	Preis	Verkauf
Landes-Herdbuchschau									
Kleinsilber (KIS) havannafarbig									
Pr.: Artur Werling (Obmann); Stefan Scheithe; Volker Ruble									
10	324	Horst Börstler	1,0	P63 - 2565	10,0 19,0 19,0 14,5 14,5 14,5 5,0	96,5	hv		
HB	325	Maudacher Str. 431	0,1	P63 - 2566	10,0 19,0 18,5 15,0 14,5 14,5 5,0	96,5	hv		
KI.II	326	67065 Ludwigshafen	0,1	P63 - 2568	10,0 19,0 19,0 14,5 14,5 15,0 5,0	97,0	v E		60,00
	327	Tel. 0172 6300498	0,1	P63 - 2569	10,0 18,5 18,5 14,0 14,5 14,5 5,0	95,0	sg		
	328		1,0	P63 - 2570	10,0 19,0 18,5 15,0 14,5 15,0 5,0	97,0	v E		
	329		1,0	P63 - 2571	10,0 19,0 18,5 14,5 14,0 14,5 5,0	95,5	sg		60,00
	330		1,0	P63 - 2572	10,0 18,5 19,0 14,5 14,5 15,0 5,0	96,5	hv		
	331		0,1	P63 - 2573	10,0 19,0 19,0 14,5 14,5 14,5 5,0	96,5	hv		
Körnote						40			
						810,5	HBLM		
Marderkaninchen (M) blau									
Pr.: Artur Werling (Obmann); Stefan Scheithe; Volker Ruble									
11	332	Gerhard Knorr	1,0	P108 - 3512	10,0 19,0 19,0 15,0 14,5 14,0 5,0	96,5	hv		50,00
HB	333	Vorm Westerberg 11	1,0	P108 - 3513	10,0 18,5 18,5 15,0 14,5 14,5 5,0	96,0	sg		
KI.II	334	55437 Appenheim	1,0	P108 - 3514	10,0 18,5 19,0 15,0 14,5 14,5 5,0	96,5	hv		
	335	Tel. 067259982305	1,0	P108 - 3516	10,0 18,5 19,0 15,0 14,5 14,5 5,0	96,5	hv		50,00
	336		1,0	P108 - 353	10,0 19,0 19,0 15,0 14,0 14,5 5,0	96,5	hv		50,00
	337		1,0	P108 - 354	10,0 19,0 19,0 15,0 14,5 14,0 5,0	96,5	hv		50,00
	338		1,0	P108 - 355	10,0 18,5 19,0 15,0 14,5 14,5 5,0	96,5	hv		50,00
	339		0,1	P108 - 357	10,5 19,0 19,0 15,0 14,5 13,5 5,0	96,5	hv		
Körnote						40			
						811,5	HBLM		
Zwergwidder (ZwW) schwarz									
Pr.: Artur Werling (Obmann); Stefan Scheithe; Volker Ruble									
12	340	Manfred Hase	1,0	P119 - 351	10,0 19,0 18,5 15,0 14,5 14,5 5,0	96,5	hv		
HB	341	Pfalzring 35	1,0	P119 - 352	10,0 18,5 18,5 15,0 14,5 14,5 5,0	96,0	sg		30,00
KI.IIb	342	67240 Bobenheim-Roxheim	1,0	P119 - 353	10,0 18,5 18,5 15,0 14,5 14,5 5,0	96,0	sg		30,00
	343	Tel. 017631150070	0,1	P119 - 354	10,0 19,0 18,5 15,0 14,5 14,0 5,0	96,0	sg		30,00
	344		0,1	P119 - 3511	10,0 18,5 19,0 15,0 14,5 14,5 5,0	96,5	hv		40,00
	345		0,1	P119 - 3513	10,0 18,5 19,0 15,0 14,0 14,0 5,0	95,5	sg		
	346		0,1	P119 - 3514	10,0 19,0 19,0 14,5 14,0 14,5 5,0	96,0	sg		40,00
	347		1,0	P119 - 359	10,0 19,0 18,5 15,0 14,0 15,0 5,0	96,5	hv		
Körnote						40			
						809,0	HBLM		
Dalmatiner-Rexe (DRex) schwarz-weiß									
Pr.: Artur Werling (Obmann); Stefan Scheithe; Volker Ruble									
13	348	Bernd Littig	1,0	P90 - 3517	10,0 19,0 18,5 15,0 14,0 14,5 5,0	96,0	sg		60,00
HB	349	Höhgasse 6	1,0	P90 - 3518	10,0 19,0 19,0 14,0 15,0 14,5 4,5	96,0	sg		
KI.V	350	66978 Donsieders	0,1	P90 - 3522	10,0 18,5 19,0 14,5 14,5 14,5 5,0	96,0	sg		60,00
	351	Tel. 06333-1235	0,1	P90 - 3523	10,0 18,5 19,0 14,0 14,0 14,5 5,0	95,0	sg		
						383,0			
	352	Bernd Littig	1,0	P90 - 6531	10,0 18,5 19,0 14,5 14,0 14,5 5,0	95,5	sg		
	353	Bernd Littig	0,1	P90 - 6534	10,0 18,5 19,0 14,5 14,0 15,0 4,5	95,5	sg		
	354	Bernd Littig	0,1	P90 - 6535	10,0 18,5 19,0 14,0 14,0 15,0 5,0	95,5	sg		
	355	Bernd Littig	1,0	P90 - 6533			nb		60,00

Zg	Käfig	Aussteller	Ge	Täto	Bewertung	Punkte	Präd	Preis	Verkauf
----	-------	------------	----	------	-----------	--------	------	-------	---------

Landes-Herdbuchschau

Klein-Rexe (KIRex) blau

Pr.: Artur Werling (Obmann); Stefan Scheithe; Volker Ruble

14	356	Kathrin Hutzler	1,0	P86 - 4517	10,0 18,5 19,0 14,5 14,5 15,0 5,0	96,5	hv		
HB	357	Sonnenstr. 18	0,1	P86 - 4522	10,0 18,5 19,5 14,0 14,5 15,0 5,0	96,5	hv		
KI.IV	358	66976 Rodalben	0,1	P86 - 4521	10,0 19,0 19,0 14,5 14,5 15,0 5,0	97,0	v	E	
	359	Tel. 0176-60992712	0,1	P86 - 4524	10,0 18,5 19,0 14,0 14,5 15,0 5,0	96,0	sg		50,00
	360		1,0	P86 - 255	10,0 18,5 19,0 14,5 14,5 15,0 5,0	96,5	hv		
	361		1,0	P86 - 252	10,0 19,5 19,0 14,0 14,0 15,0 5,0	96,5	hv		
	362		0,1	P86 - 4512	10,0 18,5 19,0 14,5 14,5 15,0 5,0	96,5	hv		
	363		1,0	P86 - 4513	10,0 18,0 19,0 14,5 14,5 15,0 5,0	96,0	sg		
				Körnote		40			
						811,5		HBLM	

Fuchskaninchen (Fu) weiß RA (=Rotaugen)

Pr.: Artur Werling (Obmann); Stefan Scheithe; Volker Ruble

15	364	Manfred Dr. Andratsch	1,0	P54 - 154	10,0 19,0 19,0 14,5 14,5 14,5 5,0	96,5	hv		
HB	365	Hardtstraße 42	1,0	P54 - 152	9,0 18,5 18,5 15,0 14,0 15,0 5,0	95,0	sg		
KI.II	366	65307 Bad Schwalbach	1,0	P54 - 151	10,0 19,0 18,5 15,0 14,5 14,5 5,0	96,5	hv		
	367	Tel. 017646073226	0,1	P54 - 156	10,0 19,5 19,0 14,5 14,5 14,5 5,0	97,0	v	ZDRKE	
	368		0,1	P54 - 1519	10,0 19,0 19,0 14,5 14,5 15,0 5,0	97,0	v	E	
	369		0,1	P54 - 1518	10,0 19,0 18,5 14,5 14,5 14,5 5,0	96,0	sg		
	370		0,1	P54 - 1521	10,0 19,5 19,0 14,5 14,0 14,5 5,0	96,5	hv		
	371		0,1	P54 - 1522	10,0 19,0 18,5 15,0 14,5 14,5 5,0	96,5	hv		
				Körnote		40			
						811,0		HBLM	

Ausstellerverzeichnis

Name, Vorname	Straße	PLZ, Ort	Telefon
Arnold, Gerhard	Hindenburgstr.70/1	75248 Oellbronn-Dürrn 1	01777450780
Bauer, Anne-Kathrin	Bauerndoktor Gros Straße 51	67435 Neustadt An Der Weinstraße	0157-36732790
Bauer, Jürgen	Bauerndoktor Gros Straße 51	67435 Neustadt An Der Weinstraße	0157-36732790
Börstler, Horst	Maudacher Str. 431	67065 Ludwigshafen	0172 6300498
Cornet, Peter	Hasenbergstr. 40	66994 Dahn	06391-1454
Deimling, Manuela	Großniedesheimerstr 15	67259 Kleinniedesheim	
Deimling, Rex	Großniedesheimerstr 15	67259 Kleinniedesheim	
Dockweiler, Jürgen	Hauptstrasse 9	66989 Höhrfröschchen	01703062609
Dr. Andratsch, Manfred	Hardtstraße 42	65307 Bad Schwalbach	017646073226
Erdmann, Peter	Im Ostring 10	76891 Bundenthal	06394/764
Ernzen, Fabian	Bergstraße 2	54647 Dudeldorf	
Eschbacher, Daniel	Haarderweg 1	76891 Bundenthal	0151/70075939
Farcas, Erwin	Giselherstr. 76	67069 Ludwigshafen	0176 60019863
Fell, Simone	Frankenweg 4	66919 Herschberg	06375994337
Gamper, Karl	Am Kupferstollen 1	67319 Wattenheim	01625475387
Göpel, Aurelia	Bergstr.23	76857 Silz	0179/3121901
Göpel, Ralph	Bergstr.23	76857 Silz	0179/3121901
Graf, Bernd	Am Kirschgarten 62	67434 Neustadt	06321/480831
Groß, Andreas	Bismarckstrasse 1	67454 Hassloch	01743120254
Hase, Dennis	Oppelner Straße 7	67551 Worms	01743818271
Hase, Manfred	Pfalzring 35	67240 Bobenheim-Roxheim	017631150070
Hillitzer, Thomas	Altenstr.35	76855 Annweiler am Trifels	01739252853
Hutzler, Kathrin	Sonnenstr. 18	66976 Rodalben	0176-60992712
Hutzler, Steffen	Dankelsbachstr.59	66953 Pirmasens	06331-873089
Jöcks, Angela	Bingenerstr.47	55496 Argenthal	06761 961093
Jöcks, Ralf	Bingenerstr.47	55496 Argenthal	06761 961093
Kindler, Taylor	Hauptstraße 1	66953 Pirmasens	017640307396
Knopf, Richard	Bismarckstrasse 35	67459 Böhl	06324 64726
Knorr, Gerhard	Vorm Westerberg 11	55437 Appenheim	067259982305
Koch, Julian	Angelgasse 6D	67269 Grünstadt	01624517133
König, Günther	Friedensstraße 27	76767 Hagenbach	072733227
Leverman, Yannick	john-F-Kennedystr22	76767 Hagenbach	01709938274
Littig, Bernd	Höhgasse 6	66978 Donsieders	06333-1235
Lukas, Udo	Eckstr. 54	66386 St.Ingbert	0157 36952552
Müller, Martin	Jahnstraße 8	66919 Hermersberg	0633363364
Perret, Reiner	Altenstr., 13	76855 Annweiler am Trifels	015226512298
Pitsch, Noah	Neugasse 64	67454 Haßloch	015146614380
Prowald, Pascal	Labacherstr . 7	66564 Lautenbach	01784731550
Rath, Tobias	Theodor-Storm-Str.9	67240 Bobenheim-Roxheim	0163,8632859
Renter, Claus	Mörikestrasse 32	67071 Ludwigshafen	01637368729
Rinck, Tino	Weissenburgerstr.10	76891 Niederschlettenbach	01522/8416845
Rösch, Norbert & Tim-Luca	Kreuzstr., 2	55218 Ingelheim am Rhein	0152-01733461
Ruble, Volker	Harzhütter Straße 6	66954 Pirmasens	017667298377
Rühl, Michael	Bahnhofstrasse 51	67582 Mettenheim	01758867288
Ruppenthal, Dirk	Moselweinstr. 140	54472 Brauneberg	01711431743
Scheithe, Stefan	Spelzenhofstr. 9	67678 Mehlingen	015901070863
Seleiter, Bernd	Andreas Hofer Str.2	66954 Rheinland-Pfalz - Pirmasens	01736837519
Sirker, Tobias	Deutsch-Lissa-Straße 9	66663 Merzig	015227949502
Sprau, Fynn	Am Eberbühl 13	67716 Heltersberg	
Steiner, B+J	Schulstr.5	76891 Bundenthal	0173/7369160
Steiner, Fiona & Zola	Schulstr. 5	76891 Bundenthal	01737369160
Tuellner, Thomas	Tannenweg 17	66399 Ormesheim	01631607183
Wagner, Frank	Birkenallee, 10	66503 Dellfeld	06336911344
Wagner, Klaus	Johann-Strauß Straße 19	66497 Contwig	0633250543
Wannemacher, Timo	Am Flürchen 5	55758 Oberreidenbach	06788970528
Werger, Ingo	Ziegelhütte 23	67829 Callbach	0151/26413466
Werling, Artur	Birkenstraße 15	76870 Kandel	01727458065
Wolpert, Otmar	Ebertstrasse 15	67105 Schifferstadt	06235 999262